M6: Špecifiká obnovy vybraných druhov stavebného dedičstva

# Priemyselné a technické dedičstvo

Ing. arch. Eva Dvořáková, Národní památkový ústav, generální ředitelství, Praha

28. máj 2025, Academia Istropolitana Nova, Svätý Jur

Heritage Train

Funded by the European Union

definice:
Technickou památkou rozumíme jedinečné nebo typické hmotné pozůstatky dokládající vývoj techniky ve všech historických souvislostech

První výzva k ochraně 14.10.1924 Národní listy

Zákon 22/1958 Sb. o kulturních památkách

Pojmem “průmyslová památka“ je možno označit technické zařízení, objekty a jevy vzniklé v souvislosti s procesem industrializace, ale zůstává součástí obecného pojmu „technická památka“

Ratibořice, okres Náchod, Rudrův mlýn

Dobřív, okres Rokycany, hamr

Brtnice, okres Jihlava, silniční most přes říčku Brtnici

Kuželov, okres Hodonín, mlýn

# Zákon č. 20/1987 Sb. o státní památkové péči

Právnická nebo fyzická osoba může podávat návrh na prohlášení za kulturní památku

Praha 5 Hlubočepy, továrna Hydroxygen

Moravská Ostrava, důl Jindřich

# Fond technických památek, průmyslového dědictví a brownfield

Identifikace, poznání, popsání a vyhodnocení významu představuje systematický a nikdy neukončený proces.
Fond technického dědictví představuje ve své podstatě velice různorodou škálu objektů a technického zařízení z různých časových etap.

Dělení podle výrobních odvětví, dle třídníku OKEČ
Zjednodušeně:

- těžba
- výroba
- doprava a skladování

Podle povahy:

- nemovité
- movité

Podle významu:

- kulturní památka
- národní kulturní památka
- památka světového dědictví (UNESCO)

Podle rozsahu:

- památková rezervace
- památková zóna
- krajinná památková zóna

Kladno, důl Mayrau

Pardubice,
Winternitzovy automatické mlýny

Teplice v Čechách,
výpravní budova

Veselý Kopec, okres Chrudim,
varna povidel

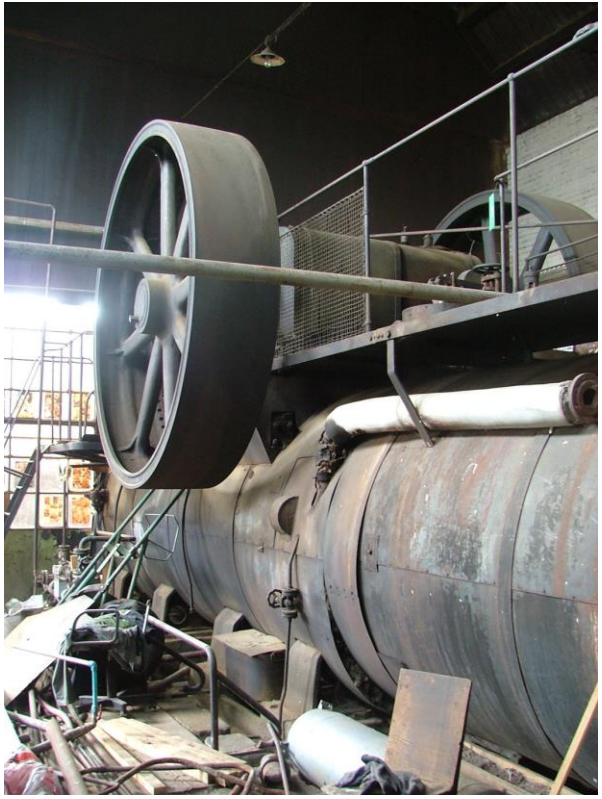

Praha Satalice, stacionární lokomobila

Kopřivnice, okres Nový Jičín,
Slovenská strela

# Národní kulturní památky

1. Karlův most, Praha
2. Koněspřežní železnice z ČB do Lince
3. Kamenný most v Písku
4. Řetězový most ve Stádleci, okres Tábor
5. Vodní mlýn ve Slupi, okres Znojmo
6. Pevnost Dobrošov u Náchod
7. Důl Michal v Ostravě
8. Důl Hlubina a vysoké pece a koksovna v Ostravě
9. Třeboňská rybniční soustava
10. Ruční papírna ve Velkých Losinách, okr. Šumperk
11. Televizní vysílač na Ještědu, Liberec
12. Důl Jeroným v Čisté, okres Sokolov
13. Elektrárna Háj, Třeština, okres Šumperk
14. Rudá věž smrti, Ostrov u Karlových Var
15. Přehrada les Království u Dvora Králové
16. Bývalá čistírna odpadních vod v Praze Bubenči
17. Větrný mlýn v Kuželově, okres Hodonín
18. Textilní továrna Larisch a synové v Krnově
19. Hamr v Dobřívi, okres Rokycany
20. Slovenská strela v muzeu v Kopřivnic
21. Soubor hornických památek v Březových Horách
22. Vodní pila v Penikově se strojním vybavením
23. Bechyňský most
24. Soubor plavebních kanálů na Šumavě (částečně kraj Plzeňský)
25. Jáchymovská mincovna
26. Důl Mauritius v Hřebečné,
27. Dlouhá stoka s rybníky Kladským a Novým
28. Janatův mlýn v Buřanech
29. Brusírna Harrachovské sklárny se strojním vybavením
30. Winternitzovy automatické mlýny v Pardubicích
31. Sklárna v Tasicích
32. Železárna Stará huť
33. Větrný mlýn ve Velkých Těšanech
34. Kosárna č. p. 146 v Karlovicích
35. Elektrárna Poděbrady
36. Automobily Tatra
37. Blatenský vodní příkop

Jáchymov, okres Karlovy Vary, mincovna

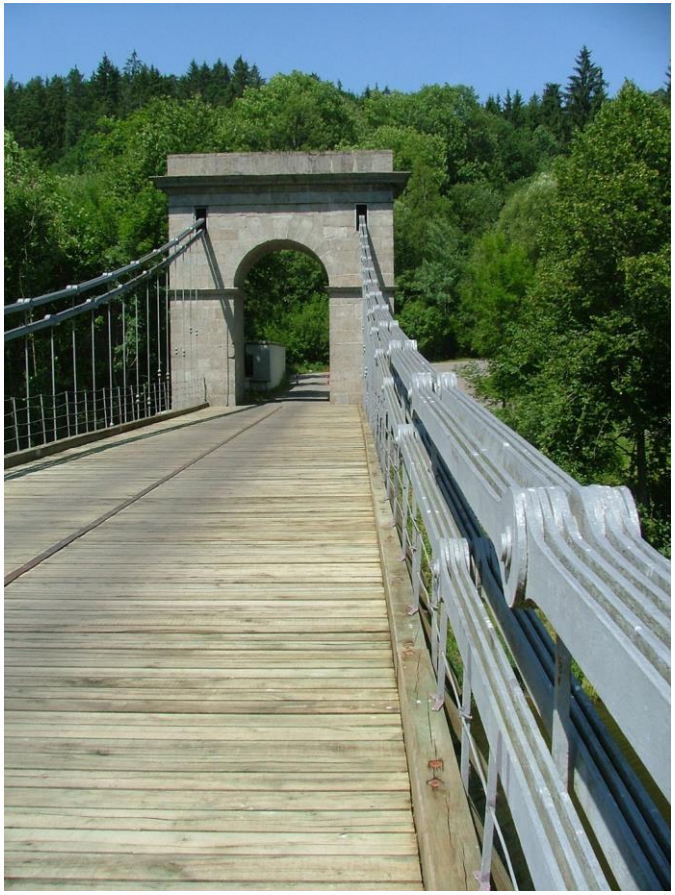

Stádlec, okres Tábor, řetězový most

# Seznam světového kulturního a přírodního dědictví UNESCO

Hornický region Erzgebirge/Krušnohoří

Jáchymov, okres Karlovy Vary, důl Svornost

Horní Blatná, okres Karlovy Vary

Krupka, okres Teplice, štola Martin

# Žatec a krajina žateckého chmele

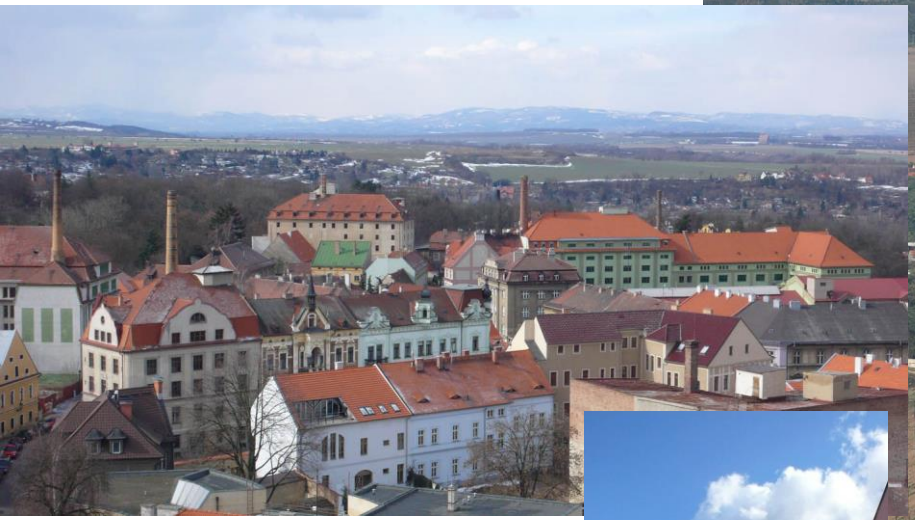

Žatec, okres Louny

Stekník, okres Louny,
krajina žateckého chmele

památková rezervace

Stará Huť u Adamova,
okres Blansko

# Brownfieldy

Poldi Kladno

**Území brownfieldu**

Mimo zástavbu - **zemědělský charakter Unhošť**

**Území brownfieldu**

Dotýkající se historického jádra - **Kdyně**

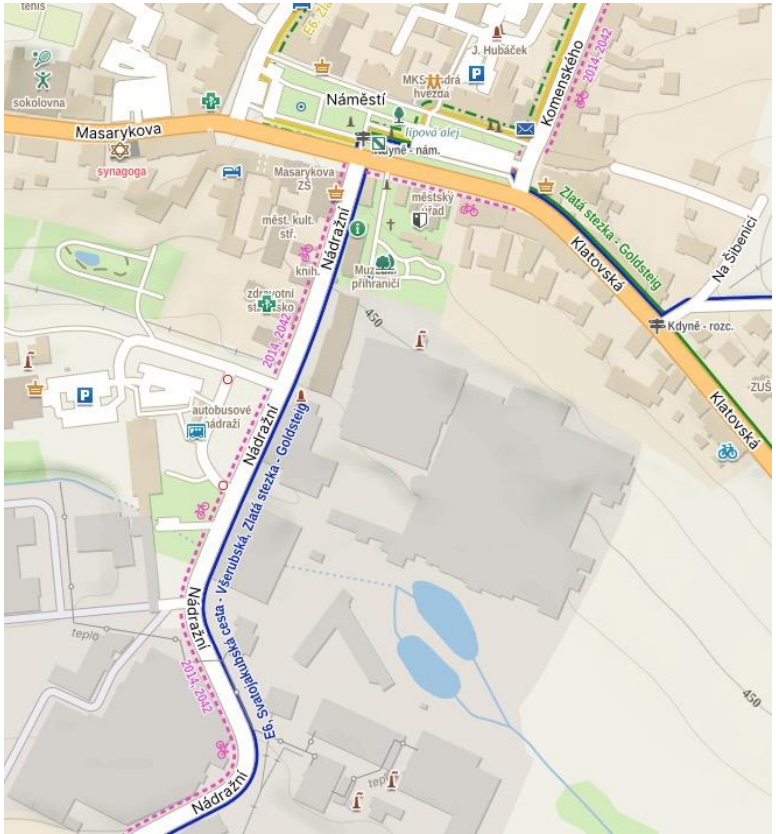

Kdyně, okres Domažlice, prádelna

**Území brownfieldu**

Na okraji sídla - **Kladno**

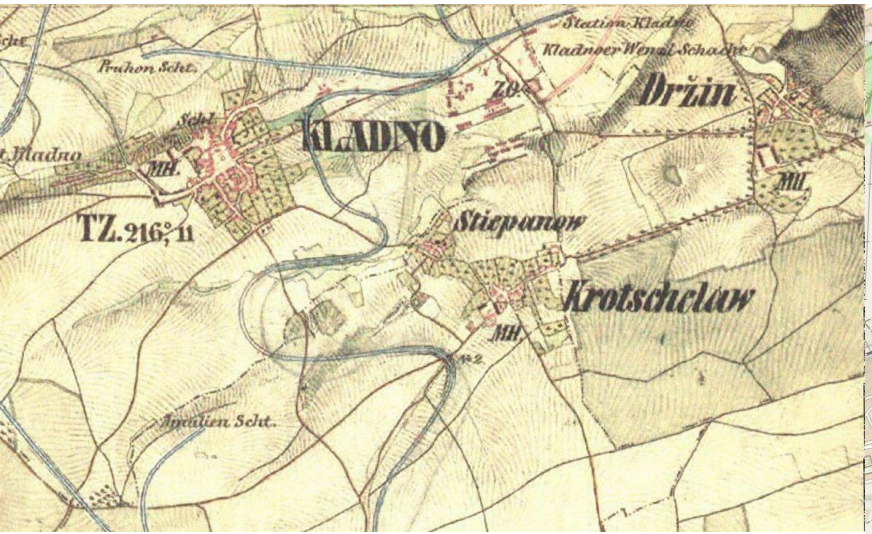

Kladno, Poldina huť

Poldi Kladno

Kladno, Vojtěšská huť - huť Koněv

Kladno
Vojtěšská huť - huť Koněv

Cesty jak přistupovat k opuštěným průmyslovým lokalitám v ideálním případě
provedení důkladných průzkumů dané lokality

stavebně technický
ekologický
stavebně historický

- provedení průzkumu v místní komunitě, jak vnímá uchování lokality případně s jakou formou náplně
vyhodnocení ekonomických přínosů

<u>celkové vyhodnocení jako průsečík všech požadavků a limitů</u>

Ostrava Vítkovice

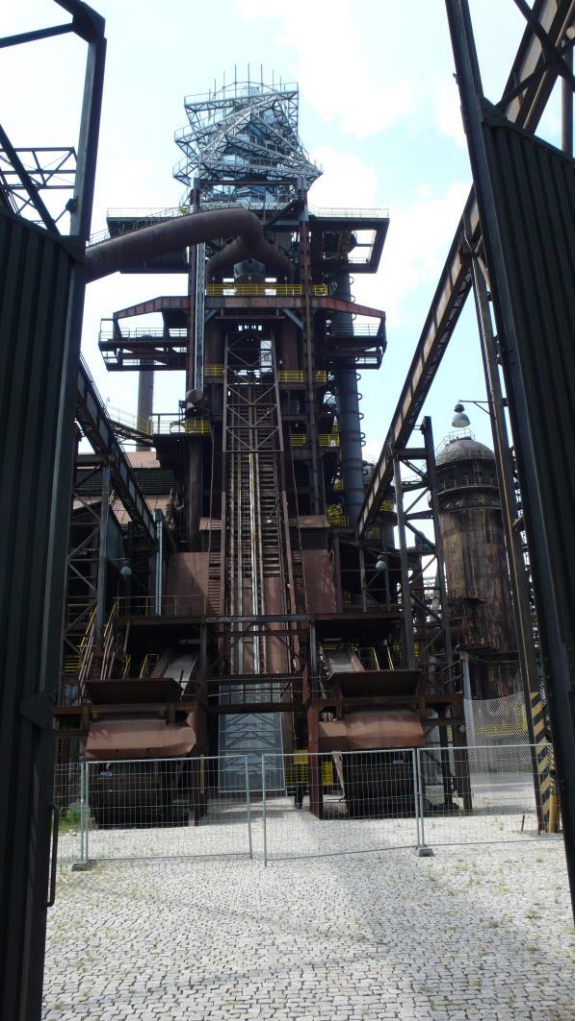

Ostrava Vítkovice, vysoká pec č. 2

Ostrava Vítkovice, plynojem

# Hodnocení průmyslového dědictví

Meznárodní dokumenty:
Charta industriálního dědictví TICCIH

Charta průmyslového dědictví TICCIH

Charta průmyslového dědictví TICCIH
překlad: Výzkumné centrum průmyslového dědictví FA ČVUT v Praze

Součást projektu MK ČR v programu aplikovaného výzkumu NAKI (DF11P01OVV016) *Industriální topografie České republiky – nové využití průmyslového dědictví jako součásti národní a kulturní identity*
řešitel Benjamin Fragner, spoluřešitelé Vladislava Valchářová, Petr Vorlík, Lukáš Beran, Matúš Dulla, Jan Zikmund, Dita Dvořáková

grafická úprava: Jan Zikmund
tisk: Signpek s.r.o.

Vydáno při příležitosti konference *Nový život opuštěných staveb*, Brno 2013
*Industriální stopy 2013*

© 2013 České vysoké učení technické v Praze
Výzkumné centrum průmyslového dědictví Fakulty architektury

vcpd.cvut.cz | www.industrialnitopografie.cz

ISBN 978-80-01-05235-8

FA ČVUT VCPD MINISTERSTVO KULTURY

# Metodika hodnocení průmyslového dědictví

Tradiční hodnotící kategorie

Specifické hodnotící kategorie
- hodnota historická
- hodnota typologická
  - znak a symbol
  - vzory, modely, moduly
- hodnota technologického toku
- hodnota systémových a technologických vazeb
- hodnota technická
- hodnota autenticity
  - autenticita posledního pracovního dne
- hodnota atmosféry místa

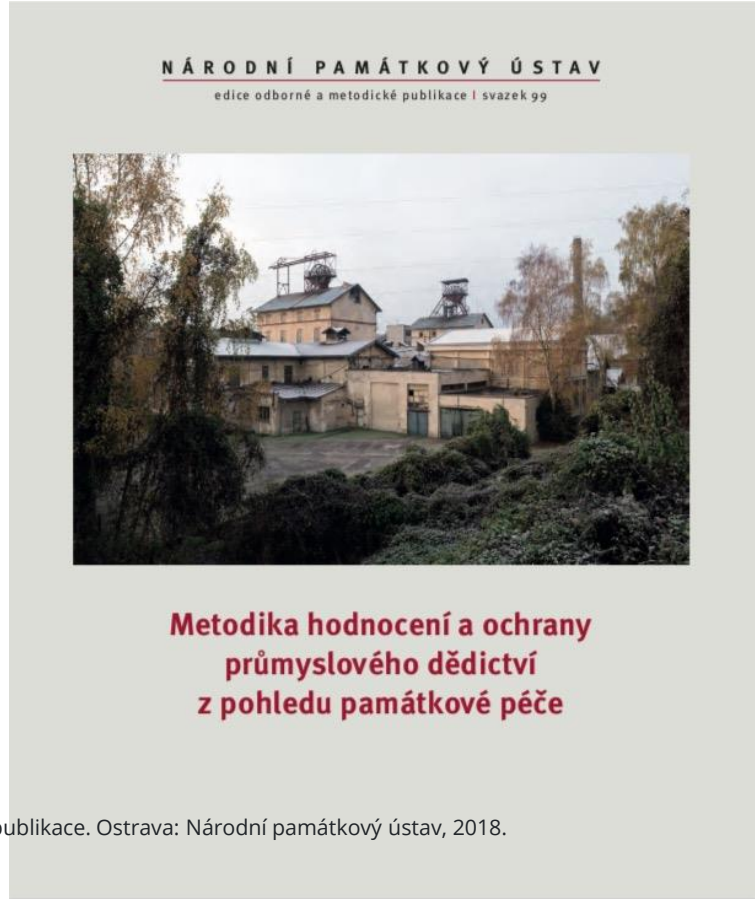


MATĚJ, Miloš a RYŠKOVÁ, Michaela.
*Metodika hodnocení a ochrany průmyslového dědictví z pohledu památkové péče*. Odborné a metodické publikace. Ostrava: Národní památkový ústav, 2018.
ISBN 978-80-88240-06-8.

# Tradiční hodnotící kategorie

Slup, okres Znojmo, vodní mlýn

Louny, inundační most

# Specifické hodnotící kategorie

hodnota historická

Kovářská, okres Chomutov, železárna

Heřmanovice, okres Bruntál, propadlina Žebračka

# Specifické hodnotící kategorie

hodnota typologická

unikát

Praha Bubeneč, čistírna odpadních vod

# Specifické hodnotící kategorie

hodnota typologická

typický zástupce (vybraný zástupce z většího počtu dochovaných příkladů)

Žatec, okres Louny, železniční stanice Žatec

# Specifické hodnotící kategorie

znak a symbol,
vzory, modely, moduly

Brandýsek,
okres Kladno,
důl Michael

Praha 8 Palmovka,
komín

Klobuky, okres Kladno, hvozd

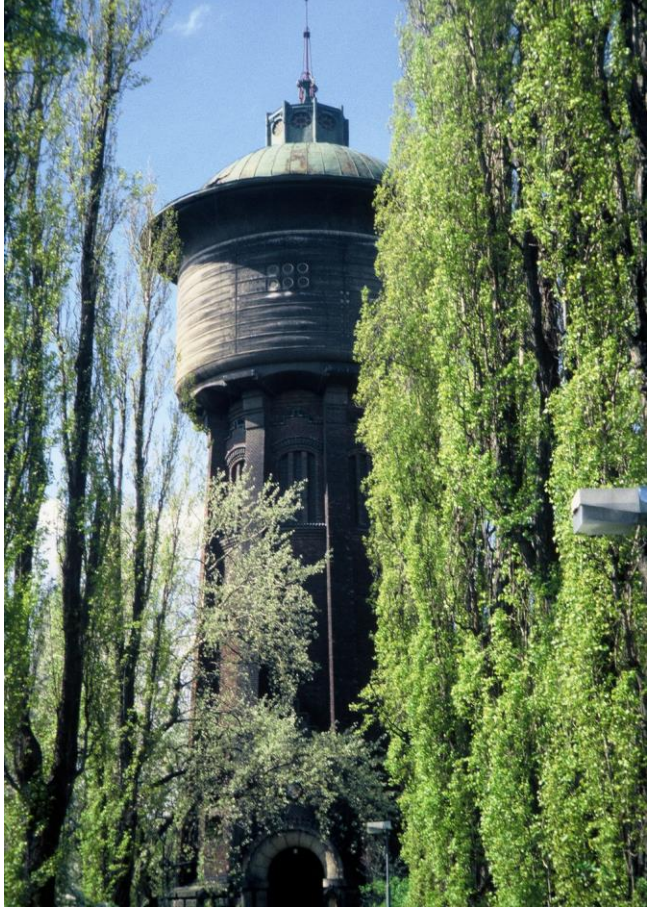

Praha 4 Zelená Liška, vodojem

# Specifické hodnotící kategorie

znak a symbol,
vzory, modely, moduly

Zruč nad Sázavou, okres Kutná Hora, továrna Baťa

Napajedla, okres Zlín, továrna Baťa

Zlín, továrna Baťa

Třebíč, továrna Baťa

# Specifické hodnotící kategorie

hodnota technologického toku

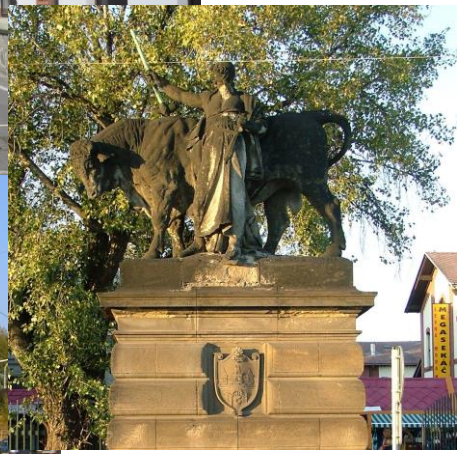

Praha 7 Holešovice, jatka

# Specifické hodnotící kategorie

hodnota systémových a technologických vazeb
hodnota technická

Žacléř, okres Trutnov, těžní stroj

Plzeň, Prazdroj

# Specifické hodnotící kategorie

hodnota systémových a technologických vazeb

hodnota autenticity, autenticita posledního pracovního dne, hodnota atmosféry místa

Dobřív, okres Rokycany, hamr

Miřejovice, okres Mělník, elektrárna

Praha hlavní nádraží

Ústí nad Labem - Střekov, zdymadlo

# Obnova

Základem obnovy je stanovení smysluplného využití.
Míra zásahu by se měla odvozovat z významu dané věci, tedy čím je hodnota vyšší, tím méně zásahu by mělo být akceptováno a pečlivěji voleno nové využití.

**Muzealizace**

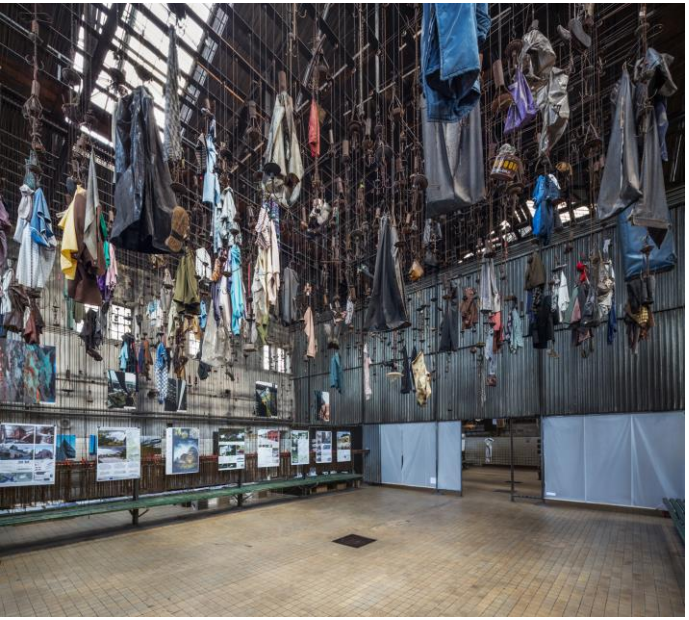

Ostrava Michálkovice, důl Michal

**Nové využití technického fondu:**

jednoúčelové (neadaptibilní, speciální)
víceúčelové (adaptabilní, univerzální)
kombinované

Vápenný Podol, okres Chrudim, vápenka

Brno Obřany, textilka

Plasy, okres Plzeň-sever, pivovar

**Míra zásahu:**

**akceptace**
intervence
destrukce

Praha 6 Střešovice, vozovna

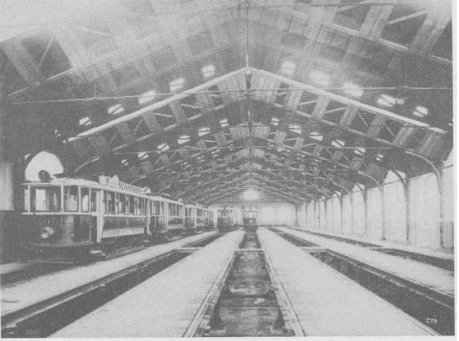

Praha 6 Střešovice, vozovna

**akceptace**
intervence
destrukce

Praha 7 Holešovice, parní mlýn

**akceptace**
intervence
destrukce

Praha 5 Meetfactory

**akceptace**
intervence
destrukce

Bílý Potok, okres Liberec, textilka

**akceptace**
intervence
destrukce

Praha 8 Holešovice, Jatka 78 – La Putyka

**akceptace**
intervence
destrukce

Ostrava, důl Hlubina

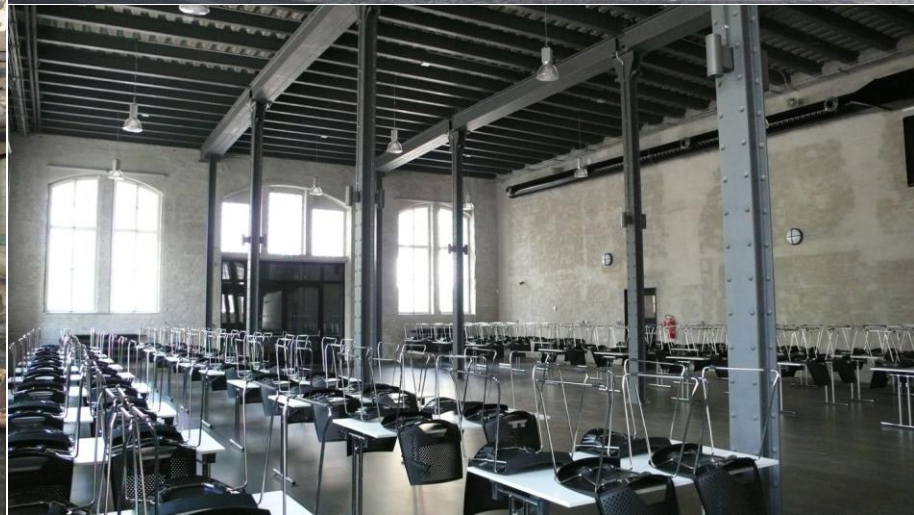

**akceptace**
intervence
destrukce

Ostrava, důl Hlubina

**akceptace**
intervence
destrukce

Ostrava, důl Hlubina

akceptace
**intervence**
destrukce

Praha 8 Karlín, vozovna

Praha 8 Karlín, vozovna

akceptace
**intervence**
destrukce

Praha 1 Malá Strana, Sovovy mlýny

akceptace
**intervence**
destrukce

Praha 1 Nové Město,
transformační stanice Edison

akceptace
**intervence**
destrukce

Brno, Technické muzeum

akceptace
**intervence**
destrukce

Brno, Vaňkovka

akceptace
**intervence**
destrukce

Pardubice, Winternitzovy automatické mlýny

Pardubice, Winternitzovy automatické mlýny

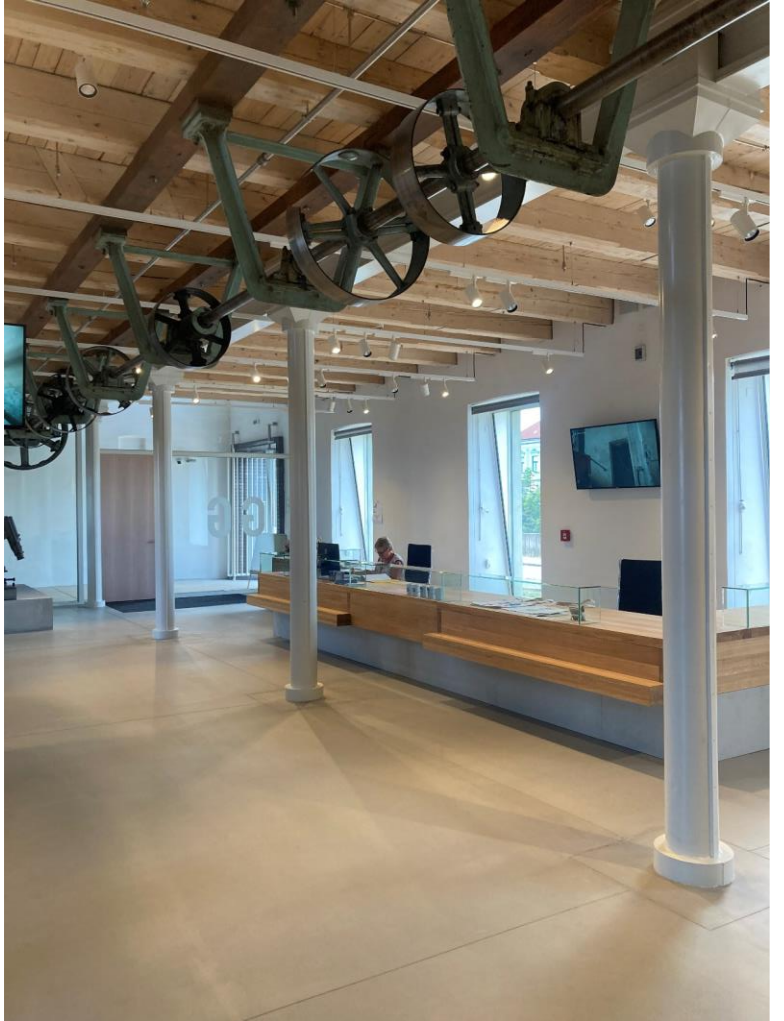

akceptace
intervence
**destrukce**

Praha 5 Smíchov, vozovna

Praha 5 Smíchov, vozovna

Praha 5 Smíchov, vozovna

Praha 5 Smíchov,
vozovna

akceptace
intervence
**destrukce**

Praha 5 Smíchov, Ringhoffer

akceptace
intervence
**destrukce**

Praha 1 Klárov, Kunsthalle

akceptace
intervence
**destrukce**

Praha 8 Karlín, lisovna řepkového oleje

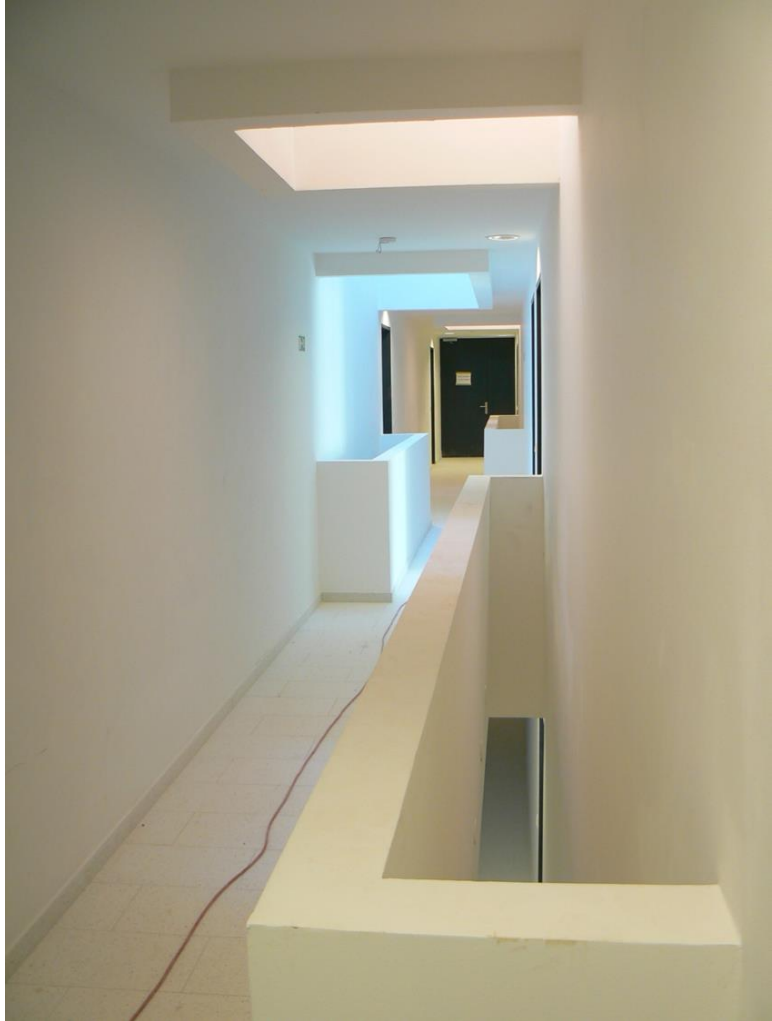

# Děkuji za pozornost

Ing. arch. Eva Dvořáková

*dvorakova.eva@npu.cz*
Národní památkový ústav, generální ředitelství, Praha
www.npu.cz

Heritage Train

Funded by the European Union